เอกสารการแต่งตั้งคณะกรรมการมวชนสัมพันธ์

คำสั่ง

บริษัท สิรินิธิ จำกัด

ที่ 1/2566

เรื่อง แต่งตั้งคณะกรรมการมวชนสัมพันธ์ ประทานบัตรที่ 28830/16284

โครงการเหมืองแร่หินอุตสาหกรรมชนิดหินปูน (เพื่ออุตสาหกรรมก่อสร้างและเพื่อทำปูนขาว)

ตั้งอยู่ที่ ตำบลกลางดง อำเภอปากช่อง จังหวัดนครราชสีมา

ด้วย บริษัท สิรินิธิ จำกัด ผู้ถือประทานบัตรที่ 28830/16284 โครงการเหมืองแร่หินอุตสาหกรรมชนิดหินปูน (เพื่ออุตสาหกรรมก่อสร้างและเพื่อทำปูนขาว) ตั้งอยู่ที่ ตำบลกลางดง อำเภอปากช่อง จังหวัดนครราชสีมา มีความประสงค์จะจัดตั้งคณะกรรมการมวชนสัมพันธ์ เพื่อดำเนินการตามอำนาจหน้าที่ในเงื่อนไขมาตรการป้องกันและแก้ไขผลกระทบสิ่งแวดล้อม ของสำนักงานนโยบายและแผนทรัพยากรธรรมชาติและสิ่งแวดล้อมและเงื่อนไขการอนุญาตประทานบัตรของกรมอุตสาหกรรมพื้นฐานและการเหมืองแร่

ดังนั้น เพื่อให้เป็นไปตามเงื่อนไขการอนุญาตดังกล่าว และสอดคล้องกับนโยบายของบริษัทฯ ที่ต้องการส่งเสริมให้ภาคส่วนที่เกี่ยวข้องมีส่วนร่วมให้ความคิดเห็น และข้อเสนอแนะการประกอบกิจการเหมืองแร่ อีกทั้งเพื่อให้บริษัทฯ และชุมชนสามารถอยู่ร่วมกันได้อย่างยั่งยืน บริษัท สิรินิธิ จำกัด จึงได้แต่งตั้งคณะกรรมการมวชนสัมพันธ์ ประทานบัตรที่ 28830/16284 โครงการเหมืองแร่หินอุตสาหกรรมชนิดหินปูน (เพื่ออุตสาหกรรมก่อสร้างและเพื่อทำปูนขาว) ตั้งอยู่ที่ ตำบลกลางดง อำเภอปากช่อง จังหวัดนครราชสีมา โดยมีองค์ประกอบของคณะกรรมการ และอำนาจหน้าที่ ดังต่อไปนี้

องค์ประกอบคณะกรรมการ

คณะที่ปรึกษา

1. นายกเทศมนตรีเทศบาลสีมามงคล หรือผู้แทน
2. ผู้อำนวยการโรงเรียนบุญวันดาวิทยานุสรณ์ หรือผู้แทน
3. ผู้อำนวยการโรงพยาบาลส่งเสริมสุขภาพตำบลกลางดง หรือผู้แทน
4. ผู้อำนวยการโรงพยาบาลส่งเสริมสุขภาพตำบลหนองน้ำแดง หรือผู้แทน
5. หัวหน้าสำนักงานสาธารณสุขอำเภอปากช่อง หรือผู้แทน
6. พัฒนาการอำเภอปากช่อง หรือผู้แทน

คณะกรรมการ

- | | | |
|--------------------|---------------------|-----------|
| 1. [REDACTED] | กรรมการผู้จัดการ | ประธาน |
| 2. [REDACTED] | ผู้จัดการส่วนบริหาร | รองประธาน |
| 3. กำนันตำบลกลางดง | | กรรมการ |

4. ผู้ใหญ่บ้านหมู่ 1 บ้านปางอโศก	กรรมการ
5. ผู้ใหญ่บ้านหมู่ 2 บ้านบุญบันดาล	กรรมการ
6. ผู้ใหญ่บ้านหมู่ 14 บ้านชลประทาน	กรรมการ
7. ผู้ใหญ่บ้านหมู่ 2 บ้านวงศ์เกษร	กรรมการ
8. อสม.หมู่ 1 บ้านปางอโศก	กรรมการ
9. อสม.หมู่ 2 บ้านบุญบันดาล	กรรมการ
10. อสม.หมู่ 14 บ้านชลประทาน	กรรมการ
11. อสม.หมู่ 2 บ้านวงศ์เกษร	กรรมการ
12. ผู้อาวุโสในชุมชน หมู่ 1 บ้านปางอโศก	กรรมการ
13. ผู้อาวุโสในชุมชน หมู่ 2 บ้านบุญบันดาล	กรรมการ
14. XXXXXXXXXX ชุมชนสัมพันธ์ภายนอก	เลขานุการ/กรรมการ

ให้คณะกรรมการมีอำนาจหน้าที่ ดังต่อไปนี้

1. พิจารณาให้ความเห็นชอบแผนงานและงบประมาณที่เกี่ยวข้องกับกิจกรรม หรือโครงการเฝ้าระวังสุขภาพ กิจกรรมมวลชนสัมพันธ์ และโครงการพัฒนาหมู่บ้าน ครอบคลุมพื้นที่ หมู่ 1 บ้านปางอโศก, หมู่ 2 บ้านบุญบันดาล, หมู่ 14 บ้านชลประทาน ตำบลกลางดง และ หมู่ 2 บ้านวงศ์เกษร ตำบลหนองน้ำแดง
2. ตรวจสอบและให้ข้อคิดเห็นผลงานการดำเนินงานของกองทุนฟื้นฟูพื้นที่ กองทุนเฝ้าระวังสุขภาพ และกองทุนพัฒนาหมู่บ้านรอบพื้นที่เหมืองแร่ พร้อมทั้งให้ข้อคิดเห็น ก่อนนำเสนอผลการดำเนินงานให้หน่วยงานที่เกี่ยวข้องทราบ
3. ตรวจสอบและพิจารณาแก้ไขปัญหาที่ประชาชนร้องเรียนว่าได้รับผลกระทบจากการประกอบกิจการเหมืองชนิดแร่หินอุตสาหกรรมชนิดหินปูน (เพื่ออุตสาหกรรมก่อสร้างและเพื่อทำปูนขาว) ของ บริษัท สิรินิธิ จำกัด จังหวัดนครราชสีมา
4. พิจารณาให้ความเห็นชอบระเบียบคณะกรรมการมวลชนสัมพันธ์ เพื่อเป็นกรอบในการดำเนินการของคณะกรรมการ รวมทั้งการแต่งตั้งผู้มีอำนาจลงนามเบิกจ่ายงบประมาณกองทุนเฝ้าระวังสุขภาพ และกองทุนพัฒนาหมู่บ้านรอบพื้นที่เหมืองแร่
5. ดำเนินการอื่นๆ ตามที่ได้รับมอบหมาย

ทั้งนี้ ตั้งแต่บัดนี้เป็นต้นไป

สั่ง ณ วันที่ 1 มิถุนายน 2566

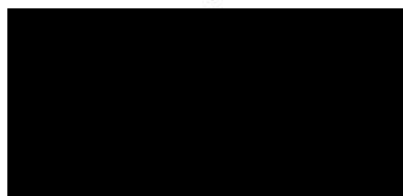

กรรมการผู้จัดการ บริษัท สิรินิธิ จำกัด

เอกสารมีส่วนร่วมกับชุมชน

1.โครงการจัดทำถุงยังชีพแจกชาวบ้านผู้ยากไร้ ผู้พิการ และผู้ป่วย รอบพื้นที่เหมืองแร่ (เดือนเว้นเดือน)

(ม.1 ปางอโศก, ม.2 บุญบันดาล, ม.14 ชลประทาน ต.กลางดง และ ม.2 วงศ์เกษตร ต.หนองน้ำแดง)







2.โครงการสนับสนุนงบประมาณจัดซื้อเครื่องคอมพิวเตอร์แม่ข่ายสำหรับหน่วยบริการปฐมภูมิ รพ.สต. กลางดง



1.โครงการสนับสนุนงบประมาณจัดซื้อกล้องโทรทัศน์วงจรปิด CCTV ให้เทศบาลตำบลสีมามงคล

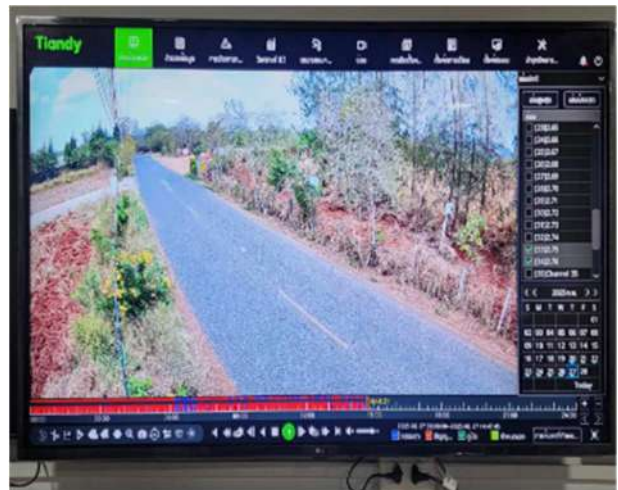
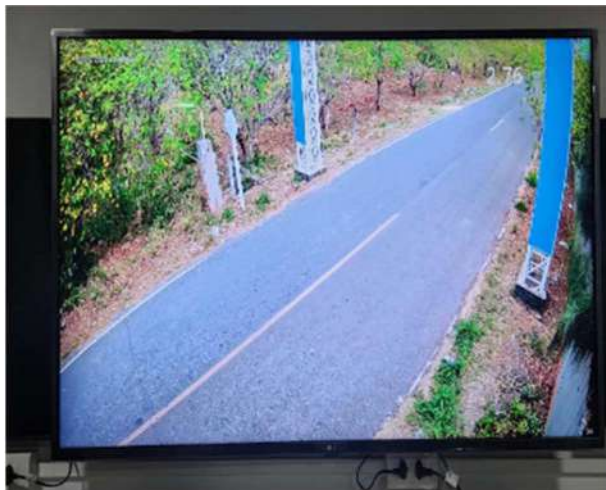
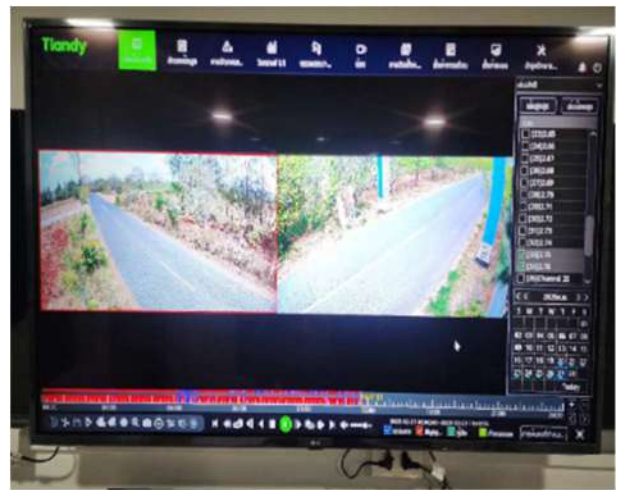



2.โครงการสนับสนุนกิจกรรมวันเด็กแห่งชาติ ให้โรงเรียนต่างๆ ในพื้นที่ ปี 2568



กิจกรรมวันเด็กแห่งชาติ ปี 2568 โรงเรียนบุญบันดาล วิทยาลัยอนุสรณ์ กิจกรรมวันเด็กแห่งชาติ ปี 2568 โรงเรียนมารดาธรรม์รักษ์



กิจกรรมวันเด็กแห่งชาติ ปี 2568 เทศบาลตำบลกลางดง

3.โครงการถวายชุดรูปเทียนไฟฟ้าให้วัดต่างๆ ในพื้นที่ ปี 2568



วัดวชิราลงกรณวรารามวรวิหาร จำนวน 2 ชุด



วัดเทพพิทักษ์ปุณณาราม จำนวน 5 ชุด



วัดวงศ์เกษตร จำนวน 5 ชุด

4.โครงการสนับสนุนหินคลุกให้สถานีเพาะชำกล้าไม้มวกเหล็ก

